



LatinREV   Facultad Latinoamericana de Ciencias Sociales. Sede Argentina. Área Estado y Políticas Públicas.  Facultad Latinoamericana de Ciencias Sociales. Sede Argentina. Biblioteca de Ciencias Sociales Enzo Faletto

VII Jornadas LatinREV

Las revistas de ciencias sociales de América Latina hoy: creatividad y propuestas de innovación

Jueves 15, 22 y 29 de junio y 06 de julio 2023. 11 hs. MODALIDAD A DISTANCIA

Actividad académica gratuita. Requiere inscripción previa.

realidad económica

Revista de ciencias sociales del IADE

Se publica cada 45 días desde el año 1970

Fue impresa hasta el N° 329 (marzo 2020), luego adoptó el formato digital (OJS). Su número más reciente es el 455 (15/05/2023).

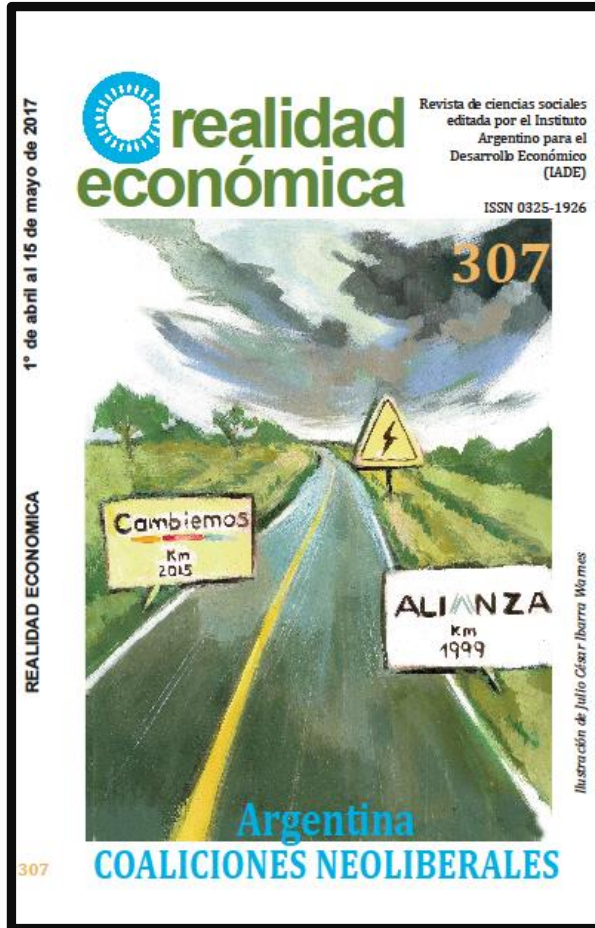

A mediados de 2015

- Se actualizó el formato
- Se profundizó la llegada al ámbito académico
- Se continuó y amplió el proceso de indexación
- Se inició la gestión con OJS



ACTUALIZACIÓN DE LA EDICIÓN

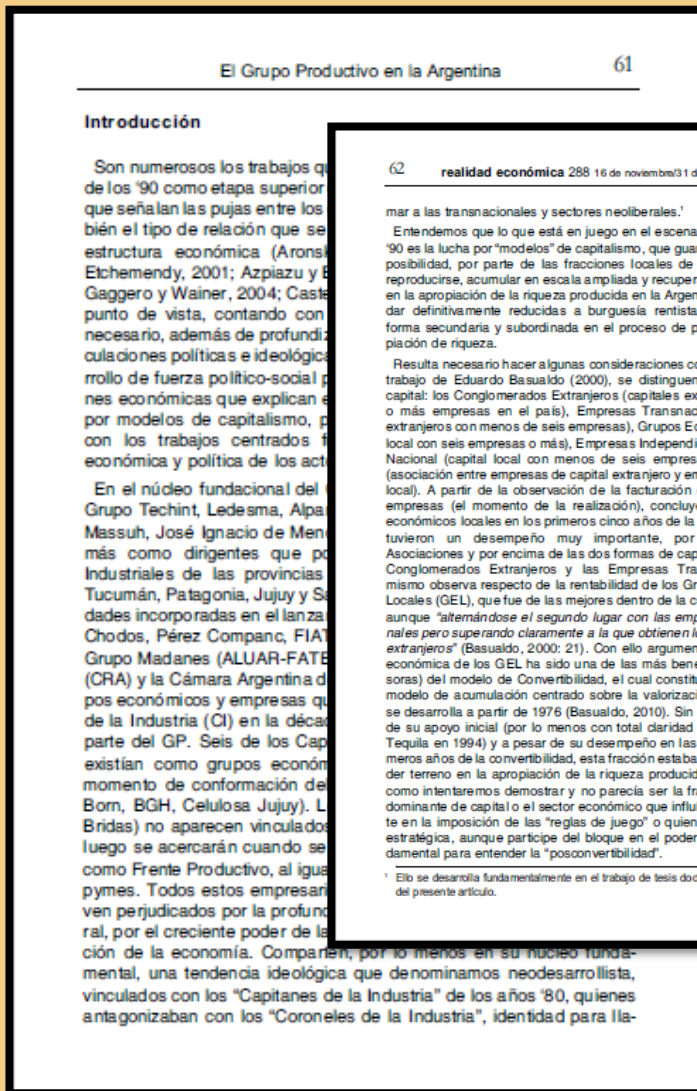

TITULO + AUTOR

- Cambio de tipografía y formato de texto
- Datos N° en todas las páginas
- Lectura de textos y gráficos accesible

RE + DATOS DEL N° + Págs. + ISBN

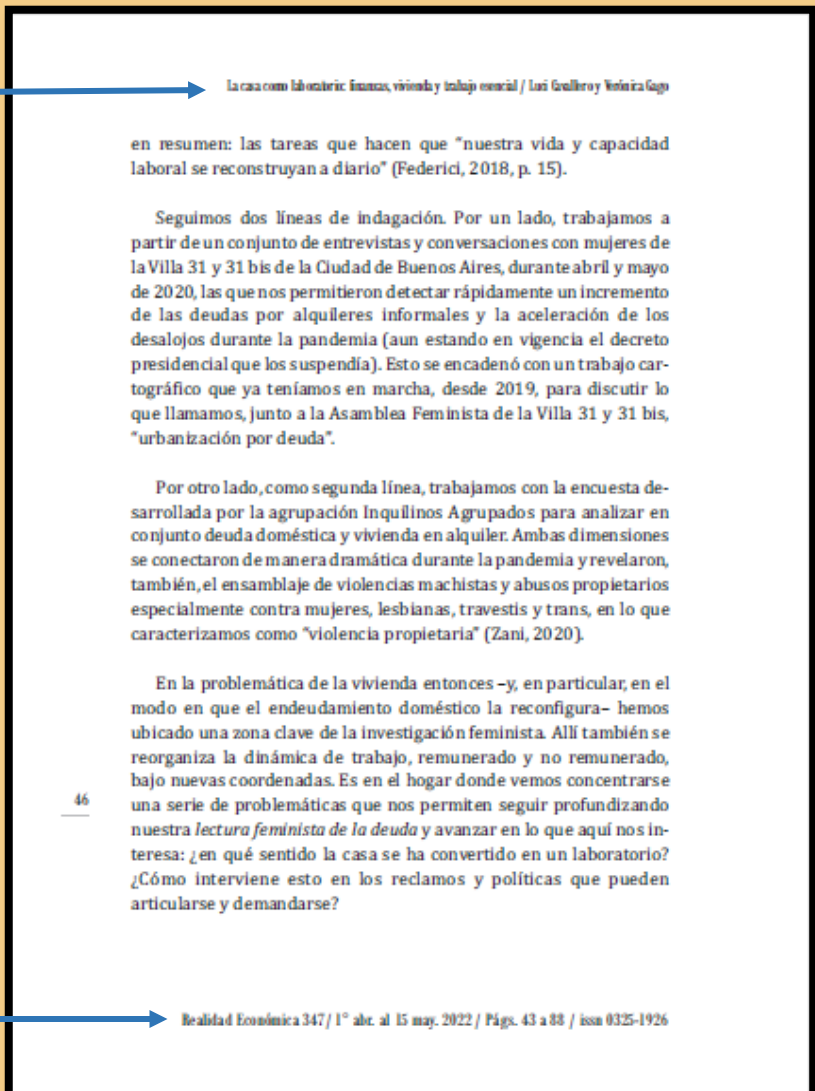

1970-2023: 53 AÑOS

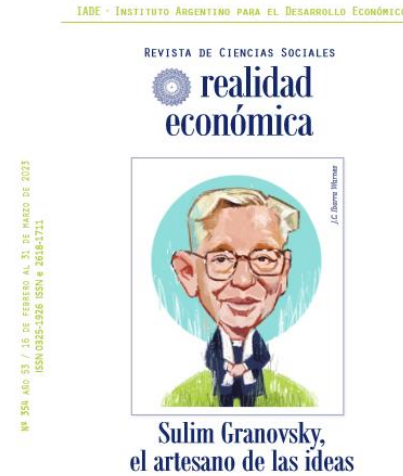
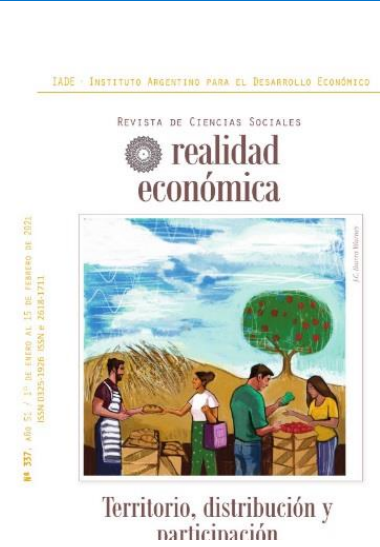
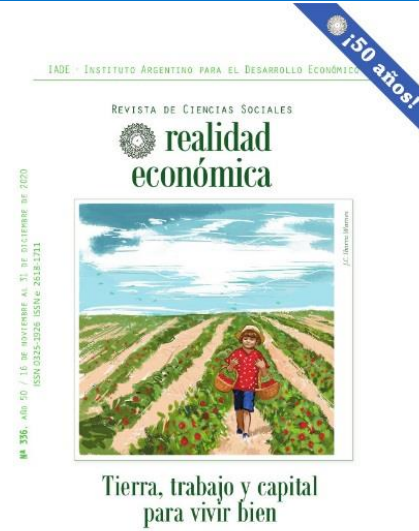
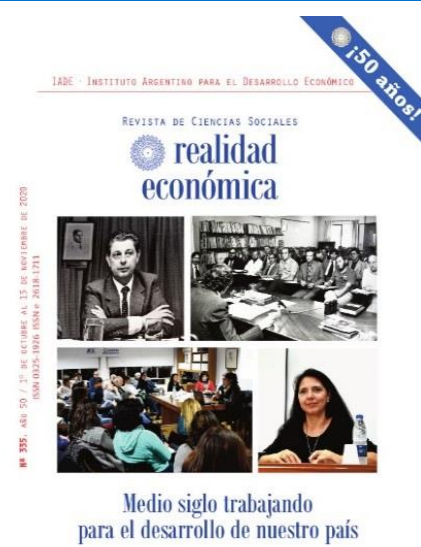
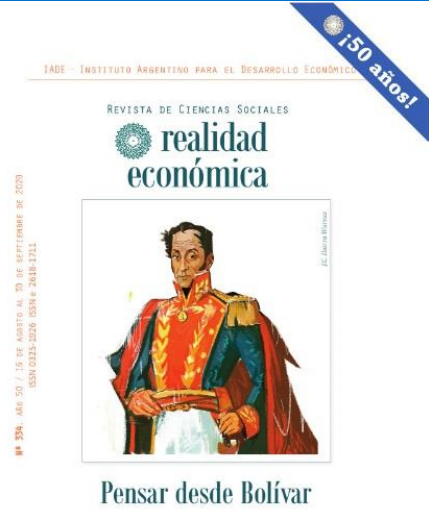

Desafíos:

- Al afrontar cambios tecnológicos necesarios para seguir siendo una revista de referencia es continuar manteniendo el público de siempre y sumar nuevos autores/as y lectores/as.

Para ello nos enfocamos en:

- Generar una dinámica donde el trabajo con la revista no termine en la publicación de los artículos: - proceso de divulgación / vinculación con otras instituciones
 - Propiciar debates entre especialista y de estos con el público
 - Salir de nuestra sede a universidades, Centros, organizaciones sociales y sindicales, etc
 - Se crearon nodos de intercambio y grupos de trabajo, (CLACSO, Cátedras Giberti y Gelbard, etc)

1. Publicación del artículo

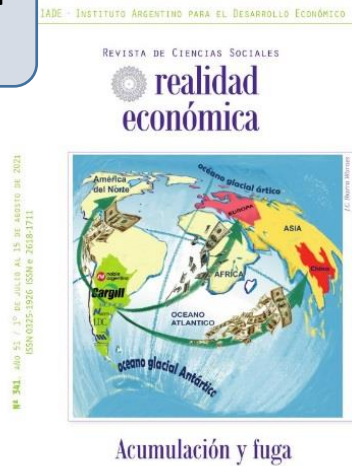

2. Divulgación en charlas, presentaciones, debates, seminarios, conferencias



Universidades,
centros,
organizaciones
sociales,
sindicales, etc.



FILO:UBA
Facultad de Filosofía y Letras



Universidad
Nacional
de Quilmes

Creación de nodos de
intercambio y
formalización de grupos
de trabajo



CLACSO
Consejo Latinoamericano
de Ciencias Sociales



CONOCER A LXS INVESTIGADORXS



Instituciones:

-CONICET-UNQ -CEPA
-Revista Acción -CCC

Lugar: CCC, 19/07/2018

Instituciones:

-UBA-CEPED -IDAES - CONICET
-CCC -FCE-UBA

Lugar: FCE-UBA, 14/08/2019





Instituciones:

-IEALC-UBA

-UNGS

Lugar y fecha: IADE, 30/08/2022

Instituciones:

-CONICET-UCA

-IEALC-UBA

-CONICET-UBA

Lugar y fecha: IADE, 16/05/2023



Último tiempo (tres años) hemos podido:

- Sostener la publicación en papel hasta entrada la pandemia Covid-19 sin alterar la periodicidad.
- Pasar del papel a lo digital sin contratiempos, en un corto plazo y sin que ello implique pérdida de suscriptores.
- La virtualidad inducida por la pandemia llevó a construir diálogos e intercambios con personas de otras provincias y países de forma casi cotidiana.
- Mantener la revista como, además, un canal de expresión de textos diversos, como reseñas, contribuciones y debates de coyuntura, entre otros.
- Continuar siendo fuente de consulta para investigadores, docentes y estudiantes.

- Trabajar en la mejora constante que posibilitó el ingreso a indizadores, de manera de difundir la calidad de la revista, darle más visibilidad y retribuir con una buena calificación el esfuerzo de los investigadores que publican.

ERIH PLUS
EUROPEAN REFERENCE INDEX FOR THE
HUMANITIES AND SOCIAL SCIENCES



latindex
catálogo 2.0

latindex



LatinREV
Red Latinoamericana de Revistas Académicas
en Ciencias Sociales y Humanidades

HAPI

Malena

**EBSCO
HOST**

CLASE
Citas Latinoamericanas en
Ciencias Sociales y Humanidades



Objetivos:

- Evaluar la migración a la última versión de OJS.
- Mejorar la gestión de metadatos.
- Incorporar indicadores persistentes.
- Postular a nuevos indizadores.

ojs.iade.org.ar

realidadeconomica@iade.org.ar

 **realidad
económica**

Natalia del Campo

nataliadelcampo@iade.org.ar